



1. DESCRIPCIÓN Y VALORACIÓN DE PUESTO DE TRABAJO

SITUACIÓN DESCRITA	Real: <input checked="" type="checkbox"/>	Formal: <input type="checkbox"/>	Propuesta: <input type="checkbox"/>	Deseable: <input type="checkbox"/>
TIPO DE CONCURSO	PUBLICO <input type="checkbox"/>	MERITO <input checked="" type="checkbox"/>	INTERNO <input type="checkbox"/>	PCD <input type="checkbox"/>

1.1 IDENTIFICACIÓN DEL PUESTO

Denominación del puesto	Personal de Servicio Auxiliar					Clasificación ocupacional (Normalizada)	SALARIO Y BENEFICIOS ADICIONALES					
						JORNALES O.G. 144	1.800.000					
Horario de Trabajo: Sábados de 06:00 a 12:00 hs.												
Unidad o puesto del que depende directamente	2º	Unidad inediat. superior	3º	Unidad inediat. superior	4º	Unidad inediat. superior	5º	Unidad inediat. superior	6º	Unidad inediat. superior	7º	Unidad inediat. superior
DECANATO		DIRECCIÓN DE ADMINISTRACIÓN Y FINANZAS		SERVICIOS GENERALES								

1.3. UBICACIÓN FÍSICA DEL PUESTO

Domicilio	Calle Universidad Nacional del Este c/ Rca. Del Paraguay, Campus Universitario - FACULTAD POLITÉCNICA	Localidad-Región	BARRIO SAN JUAN - CIUDAD DEL ESTE
-----------	---	------------------	-----------------------------------

2. MISION DEL PUESTO

2.1. MISION DEL PUESTO

Mision del Puesto	CUMPLIR LAS FUNCIONES ESTABLECIDAS PARA EL PERSONAL DE SERVICIO AUXILIAR DEPENDIENTE DEL DEPARTAMENTO DE SERVICIOS GENERALES - ADMINISTRACIÓN Y FINANZAS DE LA FACULTAD POLITÉCNICA DE LA UNIVERSIDAD NACIONAL DEL ESTE.
-------------------	--

2.2. PRINCIPALES TAREAS DEL PUESTO

TIPO DE TAREAS	DESCRIPCIÓN DE LAS PRINCIPALES TAREAS DE CADA TIPO
PLANIFICACIÓN del propio trabajo o el de otros	LAS TAREAS DEL PUESTO SON PLANIFICADAS Y PROGRAMADAS EN FORMA CONJUNTA CON EL JEFE DE SERVICIOS GENERALES DE LA FACULTAD POLITÉCNICA DE LA UNE.
DIRECCIÓN o coordinación del trabajo de dependientes directos o indirectos	TIENE LA RESPONSABILIDAD DE CUMPLIR LAS ACTIVIDADES REFERENTE AL ASEO Y LIMPIEZA DE LOS PREDIOS DE LA INSTITUCIÓN
EJECUCIÓN personal por parte del ocupante del puesto	ELABORACION DE TAREAS ASIGNADAS DE ACUERDO A LO ESTABECIDO EN EL MANUAL DE ORGANIZACIÓN Y FUNCIONES
CONTROL y/o evaluación del trabajo propio o de dependientes	CONTROL REFERIDAS AL PROPIO TRABAJO EN ASPECTOS OPERATIVOS PAUTADOS PREVIAMENTE
Otras tareas:	REALIZAR OTRAS FUNCIONES ENCOMENDADAS POR EL JEFE DE SERVICIOS GENERALES Y EL DIRECTOR DE ADMINISTRACIÓN Y FINANZAS, ACORDE A LA NECESIDAD DE LA INSTITUCIÓN

2.3. VALORACIÓN DEL NIVEL ORGANIZATIVO de las TAREAS

TIPO	ESCALAS										Puntaje						
Planificac.	Planificar cotidianamente las tareas sólo sobre su propio trabajo y en plazos cortos	Planificar y Decidir como realizar las tareas de su propio puesto de trabajo en plazos cortos	Incluye responsabilidad de planificar el trabajo propio y de personal bajo su dependencia directa.	Incluye responsabilidad sobre la planificación de áreas de la organización bajo su dependencia.	Incluye responsabilidad primaria sobre formulación de las políticas y estrategias institucionales.	0	1	2	3	4	5	6	7	8	9	10	1
Dirección	El puesto no incluye supervisión de otros puestos de trabajo.	Existe supervisión o coordinación de otros puestos de manera informal o eventual.	Existe supervisión o es una jefatura formal sobre otros puestos que no son, a su vez, titulares de unidades.	Es una jefatura o dirección formal sobre otros puestos que son a su vez titulares de unidades.	Existe dirección o conducción sobre todos los puestos de la institución.	0	1	2	3	4	5	6	7	8	9	10	1
Ejecución	La mayoría de las tareas y el tiempo que insumen son de ejecución personal y de baja complejidad.	La mayoría de las tareas son de ejecución personal, manuales o intelectuales de mediana complejidad.	La mayoría de las tareas del puesto son de ejecución personal, manuales o intelectuales de alta complejidad.	El puesto incluye pocas tareas de ejecución pero la mayoría son intelectuales y complejas.	El puesto sólo incluye tareas de ejecución personal indelegables y de muy alta complejidad.	0	1	2	3	4	5	6	7	8	9	10	1
Control	Las tareas de control se refieren sólo al propio trabajo en aspectos operativos y pautados previamente.	El puesto incluye tareas de control y evaluación operativa sobre los resultados del propio trabajo y eventualmente de otros puestos.	Incluye tareas de control y evaluación operativa de procesos de mediana complejidad y de otros puestos, con y sin dependencia jerárquica.	Incluye tareas de control y evaluación sobre áreas de la organización bajo su coordinación y los resultados obtenidos por las mismas.	Incluye tareas de control y evaluación sobre toda la gestión institucional.	0	1	2	3	4	5	6	7	8	9	10	1
	APOYO OPERATIVO Y ADMINISTRATIVO		TECNICOS SUPERVISORES Y PROFESIONALES II		PROFESIONALES I Y JEFATURAS		DIRECCION Y CONDUCCION SUPERIOR - ASESORAMIENTO		CONDUCCION POLITICA								

VALOR
1,0



3 CONDICIONES DE TRABAJO

3.1. VALORACIÓN GENERAL DE LAS CONDICIONES DE TRABAJO

TIPO	ESCALAS										Puntaje		
	0	1	2	3	4	5	6	7	8	9		10	
Presión laboral	El entorno no genera presiones significativas y siempre existe la posibilidad de consultar las decisiones que se toman con el superior inmediato o pares		La presión del contexto (interno o externo) es mínima por lo cual siempre es posible consultar al superior inmediato o pares ante decisiones importantes.			La presión del contexto (interno o externo) es de nivel intermedio y es frecuente la imposibilidad de consultar decisiones importantes.			La presión del contexto (interno o externo) es superior y es frecuente la imposibilidad de consultar decisiones importantes.		Las situaciones de alta presión del contexto interno y externo son constantes y exigen permanentemente tomar decisiones autónomas.		2
Movilidad	La totalidad del trabajo se realiza en la localidad de residencia habitual del ocupante del puesto.		Sólo excepcionalmente es preciso viajar fuera del lugar de residencia habitual o utilizar más de 3 horas de transporte respecto del lugar de trabajo habitual.			La frecuencia de viajes es mayor a las 8 horas diarias de trabajo y se debe pernoctar en lugares diferentes de la residencia habitual o utilizar más de 4 horas de transporte del lugar de trabajo habitual.			Durante aproximadamente la mitad del tiempo de trabajo es preciso pernoctar en lugares diferentes de la residencia habitual del ocupante del puesto y/o los viajes a más de 4 horas de transporte del lugar de residencia habitual son frecuentes e imprevistos.		Durante la mayor parte del tiempo de trabajo es preciso pernoctar en lugares diferentes de la residencia habitual del ocupante del puesto y los viajes de más de 4 horas de transporte del lugar de residencia habitual son frecuentes e imprevistos.		1
Ambiente	La totalidad del trabajo se realiza en oficinas o ambientes totalmente protegidos y confortables.		Sólo excepcionalmente el trabajo debe hacerse en ambientes no confortables o inadecuados y los riesgos personales son los normales que pueden esperarse en la vida cotidiana.			Frecuentemente el trabajo debe hacerse en ambientes no confortables o inadecuados y/o los riesgos personales superan ligeramente los normales que pueden esperarse en la vida cotidiana.			El trabajo debe hacerse normalmente en ambientes no confortables y/o de exposición a riesgos personales que superan en gran medida los que pueden esperarse en la vida cotidiana.		Constantemente el trabajo debe hacerse en ambientes no confortables o inadecuados y/o los riesgos personales son permanentes.		4
Esfuerzo físico	El trabajo no exige esfuerzo físico y puede realizarse adecuadamente sin uso de capacidades físicas especiales.		El trabajo sólo exige eventualmente el uso completo de las capacidades físicas			El trabajo exige normalmente el uso completo de las capacidades físicas			El trabajo exige normalmente el uso completo de las capacidades físicas de la población sana y eventualmente capacidades superiores al promedio.		El trabajo exige frecuentemente el uso completo de capacidades físicas superiores al promedio.		5

VALOR 3.0

3.2. VALORACIÓN ESPECÍFICA DE LAS CONDICIONES DE TRABAJO

VALORACIÓN DEL PUESTO RESPECTO DE LAS COMPETENCIAS ESPECÍFICAS REQUERIDAS Y AJUSTES POSIBLES

REQUERIMIENTOS DE COMPETENCIAS		ESCALA										Justificación de la calificación	Ajustes posibles en el puesto	Puntaje	
TIPO	Descripción	No relevante para el puesto		El puesto sólo exige ocasionalmente el uso de estas capacidades		El trabajo exige normalmente el uso intenso de estas capacidades									
Destreza manual	1 Capacidad para realizar actividades que requieran acciones coordinadas, con precisión y rapidez manual	0	1	2	3	4	5	6	7	8	9	10	El trabajo exige normalmente el uso intenso de estas capacidades		9
Movilidad	2 Capacidad para caminar y/o desplazarse, utilizando o no algún tipo de equipamiento.	0	1	2	3	4	5	6	7	8	9	10	El trabajo exige normalmente el uso intenso de estas capacidades	MANEJO DE DESMALEZADORAS	8
	3 Capacidad para el acceso físico a transporte público o hacer uso de vehículo particular.	0	1	2	3	4	5	6	7	8	9	10	El puesto sólo exige ocasionalmente el uso de estas capacidades		3
Posición	4 Capacidad para adoptar y mantener INDISTINTAS posturas.	0	1	2	3	4	5	6	7	8	9	10	El trabajo exige normalmente el uso intenso de estas capacidades		7
	5 Capacidad para adoptar y mantener la postura SENTADA.	0	1	2	3	4	5	6	7	8	9	10	No relevante para el puesto		2
	6 Capacidad para adoptar y mantener la postura DE PIE.	0	1	2	3	4	5	6	7	8	9	10	El trabajo exige normalmente el uso intenso de estas capacidades		8
	7 Capacidad para adoptar y mantener otras posturas (de RODILLAS, AGACHADA, ARRODILLADA, otras).	0	1	2	3	4	5	6	7	8	9	10	El puesto sólo exige ocasionalmente el uso de estas capacidades		7
Fuerza:	8 Capacidad para realizar esfuerzos físicos (carga, manipulación de pesos y/u objetos de gran volumen).	0	1	2	3	4	5	6	7	8	9	10	El trabajo exige normalmente el uso intenso de estas capacidades	Realización de Rastrillaje, Podar arboles, levantar residuos etc.	8
Tolerancia:	9 Capacidad para soportar situaciones generadoras de estrés, tensión y/o fatiga mental.	0	1	2	3	4	5	6	7	8	9	10	El trabajo exige normalmente el uso intenso de estas capacidades		5
Relaciones interpersonales	10 Capacidad para iniciar y mantener relaciones con otras personas.	0	1	2	3	4	5	6	7	8	9	10	No relevante para el puesto		3
Autocuidado personal:	11 Capacidad para el autocuidado y la percepción de riesgos.	0	1	2	3	4	5	6	7	8	9	10	No relevante para el puesto		3
Orientación en el entorno:	12 Capacidad para orientarse y utilizar transporte público.	0	1	2	3	4	5	6	7	8	9	10	No relevante para el cargo		2
Manejo de dinero:	13 Capacidad para participar en transacciones económicas básicas.	0	1	2	3	4	5	6	7	8	9	10	No relevante para el cargo		1
Aprendizaje:	14 Capacidad de adquirir conocimientos para realizar nuevas tareas.	0	1	2	3	4	5	6	7	8	9	10	El puesto sólo exige ocasionalmente el uso de estas capacidades		4
Visión:	15 Capacidad para reconocer y/o distinguir objetos y colores.	0	1	2	3	4	5	6	7	8	9	10	El puesto sólo exige ocasionalmente el uso de estas capacidades		5
Audición:	16 Capacidad para oír, reconocer y/o discriminar sonidos.	0	1	2	3	4	5	6	7	8	9	10	El puesto sólo exige ocasionalmente el uso de estas capacidades		6
Comprensión verbal:	17 Capacidad para entender mensajes orales.	0	1	2	3	4	5	6	7	8	9	10	No relevante para el cargo		2
Expresión Oral:	18 Capacidad para expresar mensajes orales.	0	1	2	3	4	5	6	7	8	9	10	No relevante para el cargo		2

VALOR 4.7

3.2.2 EVALUACIÓN DE CONDICIONES DE SEGURIDAD

CONDICIONES		ESCALA										Justificación de la calificación	Ajustes posibles en el puesto	Puntaje	
TIPO	Descripción	Totalmente seguro y dentro de parámetros normales		Puede presentar riesgos menores		Puede presentar riesgos importantes									
1	Uso de maquinaria o instrumentos	0	1	2	3	4	5	6	7	8	9	10	Puede presentar riesgos menores		6
2	Trabajo en altura	0	1	2	3	4	5	6	7	8	9	10	Puede presentar riesgos menores		6
3	Movilidad y transporte interno y externo	0	1	2	3	4	5	6	7	8	9	10	Totalmente seguro y dentro de parámetros normales		1
4	Manipulación de objetos y sustancias	0	1	2	3	4	5	6	7	8	9	10	Totalmente seguro y dentro de parámetros normales		1
5	Uso de vehículos	0	1	2	3	4	5	6	7	8	9	10	Totalmente seguro y dentro de parámetros normales		1
6	Exposición a ruido y vibraciones	0	1	2	3	4	5	6	7	8	9	10	Totalmente seguro y dentro de parámetros normales		1
7	Exposición a temperatura	0	1	2	3	4	5	6	7	8	9	10	Totalmente seguro y dentro de parámetros normales		1

PROMEDIO 2,4



4. REQUISITOS DEL PUESTO

4.1 DESCRIPCION DE LOS REQUISITOS MINIMOS Y OPCIONALES

COMPONENTE	MÍNIMOS REQUERIDOS	OPCIONALES CONVENIENTES
EXPERIENCIA LABORAL	Experiencia Genérica de un (1) año en servicios de aseo y mantenimiento de jardinería	
EDUCACIÓN FORMAL o ACREDITADA	Bachiller concluido o estudiante universitario	
PRINCIPALES CONOCIMIENTOS ACREDITADOS	Conocimiento básico en manejos de herramientas de jardinería, podadores y demalezadoras.	
PRINCIPALES COMPETENCIAS	Capacidad para trabajar bajo presion, actitud positiva y constructiva, tener predisposición, dinamismo y creatividad, solicitar al/la Encargado/a de Servicios Generales la provisión de los elementos de limpieza necesarios para realizar los trabajos de limpieza e higiene de las instalaciones, efectuar las actividades de limpieza conforme a las indicaciones recibidas por el/la Encargado/a de Servicios Generales, realizar otras funciones puntuales que le sean encomendadas por el/la Encargado/a de Servicios Generales, realizar otras funciones puntuales encomendadas por el/la Director/a relacionadas a su área de trabajo, cumplir otras disposiciones institucionales emanadas de la conducción superior y que afecten a sus actividades como funcionario público.	
OBSERVACIONES	El postulante deberá tener manejo de herramienta de Jardinería	

4.2 VALORACIÓN DE LOS REQUISITOS DEL PUESTO

PUNTAJE

TIPO	ESCALAS											
Experiencia	No se requiere experiencia previa aunque se pudiese solicitar hasta 1 año de experiencia general	Se requiere de una experiencia laboral , en general entre 2 y 4 años en total.	Se requiere de una experiencia laboral en general en el orden de entre 4 y 6 años en total.	Se requiere de un nivel de experiencia laboral en el orden de entre 6 y 8 años en total.	Se requiere de la máxima experiencia laboral entre 8 y 10 años							2
	0	1	2	3	4	5	6	7	8	9	10	
Educación	Educación primaria cursando o equivalente para el adecuado desempeño en el puesto.	Educación secundaria (Grado 2) o equivalente. Educacion Terciaria (Grado 3) para el adecuado desempeño en el puesto.	Educacion de nivel universitario en las disciplinas requeridas por el puesto. (nivel 4 Junior y Nivel 5 Senior)	Se requiere de nivel educativo de posgrados para en la o las disciplinas requeridas por el puesto.	Se requiere de nivel educativo de doctorado o posdoctorado en la o las disciplinas requeridos por el puesto.							3
	0	1	2	3	4	5	6	7	8	9	10	
Conocimientos	No se requiere de conocimientos técnicos específicos ya que pueden adquirirse en plazos breves.	Se requiere de un nivel básico de conocimientos teóricos, técnicos y/o prácticos con relacion al puesto	Se requiere de un nivel medio de conocimientos teóricos, técnicos y/o prácticos con relacion al puesto	Se requiere de un nivel superior de conocimientos teóricos, técnicos y/o prácticos en relacion al puesto	Conocimientos de niveles superiores que tengan relacion a la políticas y estrategias institucionales.							2
	0	1	2	3	4	5	6	7	8	9	10	
Competencias	Se requiere de capacidad para la programación y control de las propias tareas y ejecución.	Se requiere de capacidad para planificar y controlar el trabajo propio y de otros eventualmente dependientes, ejecutar tareas técnicas	Se requiere de capacidad para planificar, controlar y evaluar el trabajo de grupos o unidades pequeñas, coordinar, dirigir y capacitar los miembros y representarlas ante terceros internos o externos.	Se requiere de capacidad para planificar, controlar y evaluar el trabajo de grupos o unidades grandes, coordinar y dirigir a los miembros y ejercer la representación ante terceros internos o externos.	Competencias de Alta Gerencia Pública, tales como liderazgo, etica, gerenciamiento publico, habilidades mediaticas, compromiso, integridad, conciencia organizacional.							2
	0	1	2	3	4	5	6	7	8	9	10	
APOYO OPERATIVO Y ADMINISTRATIVO TECNICOS SUPERVISORES Y PROFESIONALES II PROFESIONALES I Y JEFATURAS DIRECCION Y CONDUCCION SUPERIOR ASESORAMIENTO CONDUCCION POLITICA												

PROMEDIO 2,3

OBSERVACIONES



5. EVALUACIÓN DEL PUESTO

5.1 INDICADORES DE EVALUACIÓN DEL PUESTO

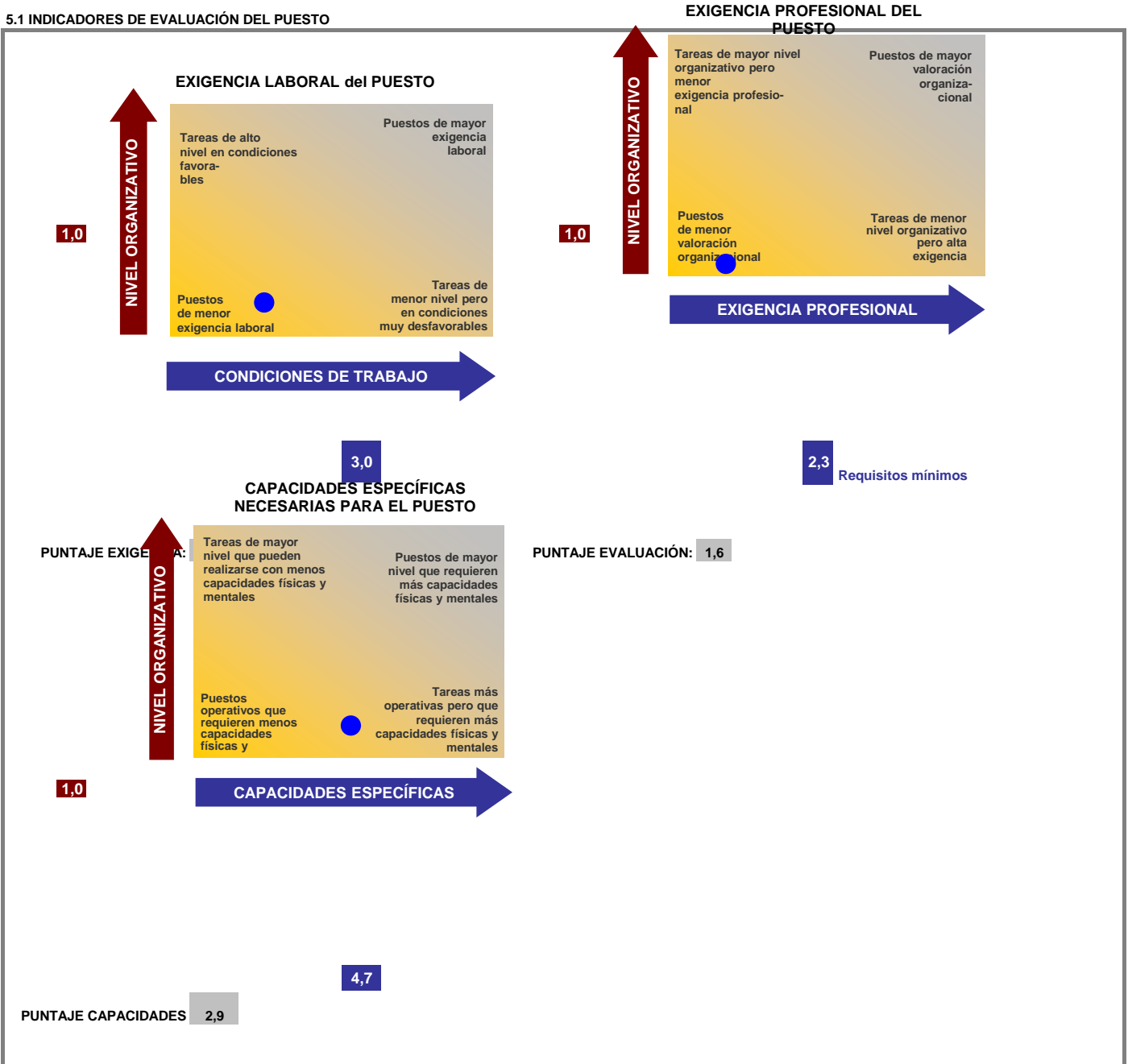

5.2 OBSERVACIONES SOBRE LA EVALUACIÓN DEL PUESTO

Empty box for observations.



Universidad Nacional del Este
Facultad Politecnica

EVALUACION DOCUMENTAL

DOCUMENTOS EXCLUYENTES PARA LA POSTULACION											DOCUMENTOS NO EXCLUYENTES
NOMBRE	Copia autenticada por Escribanía de Título de Bachiller	Copia autenticada por Escribanía de Certificado de Estudios Secundario	Copia autenticada por Escribanía de Cedula de Identidad.	Nota de Postulacion (FORMULARIO A)	Formato de C.V. Debidamente completado (FORMULARIO B)	DD.JJ. Aceptación de Terminos y no ocupar cargos Públicos en otro O.E.E. (FORMULARIO C)	DD.JJ. De parentesco en la Función Pública (FORMULARIO D)	Certificado Original de Antecedente Policial	Certificado Original de Antecedente Judicial	Dos (2) Fotos Tipo Carnét	Fotocopias autenticadas de participación en Cursos de Capacitaciones
Nombre 1											
Nombre 2											
Nombre 3											
<u>EVALUACION DOCUMENTAL</u>											
La no presentacion de alguno de los documentos excluyentes sera motivo de descalificacion automatica del Concurso.											
Los documentos de adjudicacion seran requeridos al postulante seleccionado al cargo luego de todo el proceso de evaluacion.											



Universidad Nacional del Este
Facultad Politecnica

MATRIZ DE EVALUACION

EVALUACIÓN CURRICULAR				EVALUACION DE CONOCIMIENTOS		EVALUACION POR ENTREVISTA		PUNTAJE TOTAL 100 Ptos.
Nombre del Postulante	Experiencia General	Cursos de Formación	TOTAL	CONOCIMIENTOS, HABILIDADES Y DESTREZAS	TOTAL	ENTREVISTA CON LA COMISION DE SELECCIÓN	TOTAL	TOTAL DE PUNTOS OBTENIDOS
	Eperiencia Específica al cargo postulado	Participacion en cursos de Formación y capacitación relacionadas al cargo	Hasta 60 Ptos.	Conocimiento en el manejo de herramientas de jardinería	Hasta 30 Ptos.	10 Puntos	Hasta 10 Ptos.	
	50Puntos	10 Puntos		30 Puntos				
Nombre 1			0,00		0,00		0,00	0,00
Nombre 2			0,00		0,00		0,00	0,00
Nombre 3			0,00		0,00		0,00	0,00
TOTALES ->			0,00		0,00		0,00	0,00
EVALUACION CURRICULAR: hasta 60 pts. (El postulante debe obtener como mínimo el 60% de la Calificación total para acceder al siguiente proceso de Evaluación)								
Experiencia Específica 50 Puntos								
Hasta 50 Puntos. (i) Especifica: Se aplica a la experiencia de los postulantes en trabajos relacionados directamente con las actividades que se describen en el Perfil Requerido, o las actividades a ser desarrolladas al cargo postulado con el aval documental correspondiente, se otorgará un total decincuenta (50) puntos.								
Cursos de formación y Capacitación: Hasta 10 Puntos								
Hasta 10 Puntos. Participación en Cursos Ide Formación: Se aplicará al postulante que certifique que haya participado en Cursos de Formación y/o capacitación relacionadas directamente con el cargo postulado, con el aval documental correspondiente, por cada curso se asignará dos coma cinco (2,5) puntos, hasta un total de diez (10) Puntos.								
EVALUACION DE CONOCIMIENTOS 30 pts.(El postulante debe obtener como mínimo el 60% de la Calificación total para acceder al siguiente proceso de Evaluación)								
CONOCIMIENTOS, HABILIDADES Y DESTREZAS.								
Hasta 30 Puntos. Manejo de Herramientas: Se puntuará hasta un puntaje maximo de treinta (30) Puntos en una evaluación en el manejo de herramientas de jardinerías y/o una prueba escrita en el manejo y manipulación de los mismos.								
EVALUACION POR ENTREVISTA 10 pts.								
Entrevista con la Comision de Seleccion: hasta 10 Ptos. Se entrevistará a los postulantes que hayan aprobado las evaluaciones anteriores y en la misma se tendrá en cuenta los siguientes aspectos: a) Presencia, b) Dominio del Tema, c) Comunicación: voz y lenguaje claro, preciso, comprensible, etc., d) Liderazgo: disposición para ejercer influencia en el grupo, e) Rapidez Mental: velocidad de respuestas oportunas frente a presiones externas, f) Dinamismo: uso de energía en el comportamiento cotidiano, etc.								
Puntaje Total:								
Obs: El puntaje total mínimo de calificación por todas las áreas no podrá ser menor de 60 puntos sobre una escala de 100 puntos.								
La Comisión de Selección tendrá la potestad de elegir al postulante que haya obtenido el mayor puntaje y poner consideración del Decano para la Adjudicación.								